

MEMBRES & AMIS(ES)

RÉSERVÉ AUX INDIVIDUS & FAMILLES

Deux façons de contribuer pour les membres
et amis(es) de la Station.

Achat de briques du nouveau chalet

Information : Accueil & skigallix.com

- Les noms des membres, amis(es), familles et donateurs seront recueillis et gravés sur une plaque qui sera intégrée à l'intérieur du chalet
 - Prix des briques : 300\$/chacune
 - Objectif: 75 000 \$

Socio-financement participatif

Information: Accueil & skigallix.com

- Pour les membres et amis(es) qui désirent contribuer, mais à échelle plus modeste
 - Tous les dons sont acceptés
« *Il n'y a pas de petit don* »
 - Objectif: de 15 à 25 000 \$



CONTACTS :

Achats de briques
&
Dons

skigallix.com

&

Accueil à la Station

Adresses courriel et coordonnées :

Logistique

Caroline Joncas,
logistique@skigallix.com
418-766-5900

Accueil

Carole Chabot,
cchabot@skigallix.com
418-766-7547

Direction générale

Benoît Levasseur,
direction@skigallix.com
418-766-5900

Présence à Station :

Jeudi, samedi et dimanche de 8 :00 à 16 :30
et
le vendredi de 8 :00 à 21:00



***Gallix, Un don
Pour ma station!***

Chalet d'accueil

&

Tapis magique

Afin de compléter le financement du nouveau chalet d'accueil, nous sollicitons la communauté d'affaire, ainsi que les membres et amis(es), à contribuer à la réussite du projet par un apport financier représentant 20% du projet.



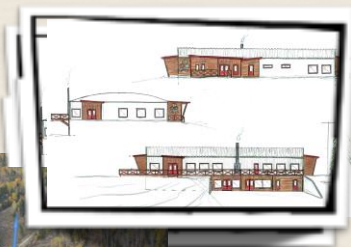

Projet Chalet d'accueil

Plan de visibilité

Avant la construction (2017-2019)

- Panneau extérieur visible à partir du stationnement de la clientèle
- Tableau d'évolution de la campagne, liste et montant des contributions à l'intérieur du chalet actuel
- Mention sur le site / Station (Nom & Logo)
- Mention dans les publicités / journaux locaux

Après construction (2019 & +)

- Panneau extérieur jusqu'en 2020
- Mention au « MUR DES PARTENAIRES » situé à l'entrée principale intérieure face à l'accueil
- Mention sur le site/Station (Nom & Logo)
- Identification à l'intérieur selon contribution

POUR LA COMMUNAUTÉ D'AFFAIRE

L'implication du milieu d'affaire s'inscrit en deux (2) étapes :
avant et **après** la construction du nouveau chalet d'accueil.

Six (6) niveaux de partenariat sont offerts avec plan de visibilité selon le niveau choisi.

Pour informations supplémentaires : logistique & Accueil à la station.

Niveau de Partenariat	Objectif: 400 000\$ CONTRIBUTION	Visibilité de 2017-2019 Avant construction	Visibilité 2019 et + Après construction
DESCENTE	100 000\$ et +	Panneau extérieur Site & Publicité/Club Annonce 3' x 6' (18 pi2)	Mur des « Partenaires » Pièce identifiée pour une période de 4 ans (2022)
SUPER-G	50 000\$ et +	Panneau extérieur Site & Publicité/Club Annonce 3' x 3' (9 pi2)	Mur des « Partenaires » Pièce identifiée pour une période de 3 ans (2021)
GÉANT	25 000\$ et +	Panneau extérieur Site & Publicité/Club Annonce 2' x 3' (6 pi2)	Mur des « Partenaires » Pièce identifiée pour une période de 2 ans (2020)
SLALOM	10 000\$ et +	Panneau extérieur Site & Publicité/Club Annonce 2' x 2' (4 pi2)	Mur des « Partenaires » Annonce à l'intérieur pour 2 ans (2020)
FREESTYLE	5 000\$ et +	Panneau extérieur Site & Publicité/Club Annonce 1' x 2' (2 pi2)	Mur des « Partenaires » Annonce à l'intérieur pour 1 an (2019)
ÉCOLE DE GLISSE	moins de 5 000\$	Panneau extérieur Site & Publicité/Club Annonce 1' X 1' (1 pi2)	Mur des « Partenaires »